

# GUIDE 0-18 ANS

G  
R  
O  
S  
P  
O  
R  
T  
  
S  
E  
S  
  
S  
E  
R  
V  
I  
C  
E  
S

B  
E  
B  
E  
  
N  
F  
  
F  
A  
M  
I  
L  
L  
E  
  
N  
T

P  
A  
R  
E  
N  
T  
  
C  
U  
I  
L

OMBRÉE D'ANJOU

O  
R  
M  
D  
  
A  
S  
L  
H  
  
T  
I  
O  
  
J  
E  
U  
N  
E  
S  
S  
E

# SOMMAIRE

■ La famille s'agrandit.....	p.3
■ Ses premiers pas (0-3 ans).....	p.4-5
■ Pas à pas (3-11 ans).....	p.6-7
■ À pas d'ados : activités et accompagnement des jeunes (à partir de 11 ans).....	p.8
■ Parents, franchissez le pas !.....	p.9-10
■ Numéros Utiles.....	p.11

La commune d'Ombrée d'Anjou  
vous propose ce document afin d'aider  
les familles à avoir connaissance  
et accès aux services les concernant  
sur la commune.

Vous souhaitant une bonne lecture.



Contact : Hôtel de Ville d'Ombrée d'Anjou  
Zone de la Prévalaye  
4, rue A. Gaubert et S. Micolau - POUANCÉ  
49420 OMBRÉE D'ANJOU

Tél. : 02 41 92 35 19

Email : [info@ombreedanjou.fr](mailto:info@ombreedanjou.fr)

Site internet : [www.ombreedanjou.fr](http://www.ombreedanjou.fr)



# La famille s'agrandit

- **Les services de Protection Maternelle et Infantile (PMI) du Conseil Départemental 49**

Suivi médical de grossesse, conseils autour de la naissance (allaitement, accueil de bébé, période post-partum...), suivi de l'enfant jusqu'à ses 6 ans. Accompagnement éducatif et familial.

Sur rendez-vous à Segré, Pouancé ou visite à domicile.

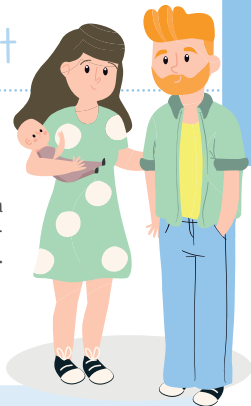

**Maison des Solidarités de l'Anjou bleu**

Tél. : 02 41 21 51 00

2, rue César - SEGRÉ 49504 SEGRÉ-EN-ANJOU-BLEU

Email : mds.segre@maine-et-loire.fr



- **Relais Petite Enfance (RPE) d'Ombree d'Anjou**

Service gratuit ouvert aux futurs parents, parents, assistants maternels, gardes d'enfants à domicile et candidat(e)s à l'agrément.

Lieu d'écoute, d'accompagnement et d'information sur les modes d'accueil et les modalités d'emploi.

Lieu d'animation et de jeux pour les enfants de 0-3 ans accompagnés d'un adulte.

Permanence le jeudi de 9h à 12h et sur rendez-vous à Pouancé ou Bel-Air de Combrée.



**Relais Petite Enfance (RPE)**

Tél. : 02 41 61 19 37

France services - 36, rue du Maréchal Foch -

POUANCÉ 49420 OMBRÉE D'ANJOU

Email : a.argand@ombreedanjou.fr

# Ses premiers pas (0-3 ans)

## • L'accueil individuel : l'assistant maternel

L'assistant maternel accueille le jeune enfant soit à son domicile soit en Maison d'Assistantes Maternelles (MAM). 74 assistantes maternelles couvrent le territoire dont 6 en MAM.

Le parent est employeur : il doit établir un contrat de travail et déclarer son salarié à la CAF ou la MSA. Le Relais Petite Enfance accompagne le parent dans ses démarches.

### Relais Petite Enfance (RPE)

Tél. : 02 41 61 19 37

France services - 36, rue du Maréchal Foch -  
POUANCÉ 49420 OMBRÉE D'ANJOU  
Email : a.argand@ombreedanjou.fr



## • L'accueil individuel au domicile de la famille

Le salarié "garde d'enfant à domicile" exerce au domicile des parents. Le parent peut employer lui-même son salarié ou faire appel à un prestataire.



### France services

Tél. : 02 41 92 48 01

36, rue du Maréchal Foch - POUANCÉ  
49420 OMBRÉE D'ANJOU  
Email : msap@ombreedanjou.fr



### ADMAR de Pouancé

Tél. : 02 41 94 91 22

38, rue du Maréchal Foch - POUANCÉ  
49420 OMBRÉE D'ANJOU  
Email :  
pouance@asso.fede49.admr.org



### ADMAR du Nord Segréen

Tél. : 02 41 61 99 14

2, rue de la Chesnaie  
BEL-AIR DE COMBRÉE  
49420 OMBRÉE D'ANJOU  
Email :  
nord-segre@asso.fede49.admr.org



### Ombree Services Environnement OSE

Tél. : 02 41 92 64 23

France services - 36, rue du  
Maréchal Foch - POUANCÉ  
49420 OMBRÉE D'ANJOU  
Email : ose49420@outlook.com

## • L'accueil collectif : "les Pitchouns"

La halte-garderie située à Pouancé est un lieu d'accueil occasionnel :  
12 places pour les enfants de 0 à 4 ans.

Elle est ouverte du lundi au vendredi de 8h45 à 17h15.

### Halte-garderie "les Pitchouns"

Tél. : 02 41 92 52 37

Place de la République - POUANCÉ  
49420 OMBRÉE D'ANJOU

Email : [lespitchouns.pouance@gmail.com](mailto:lespitchouns.pouance@gmail.com)



# Pas à pas (3-11 ans)

Les services Enfance d'Ombrée d'Anjou s'appuient sur un projet éducatif global dont "L'enfant heureux" est au cœur.

## Informations sur le site internet :

<https://www.ombreedanjou.fr/animakids-accueil-de-loisirs/>

Le portail des familles permet la gestion des inscriptions et la facturation des accueils périscolaires, des restaurations scolaires et d'Anima'kids :

<https://www.ombreedanjou.fr/portail-des-familles/>



## • Anima'kids

L'Accueil de Loisirs d'Ombrée d'Anjou est ouvert les mercredis et les petites vacances scolaires (sauf vacances de Noël) à Vergennes de 9h à 17h. Y sont associés un service de restauration et des accueils extrascolaires (à Vergennes, à Pouancé ou Bel-Air de Combrée avec navette).

Pendant les vacances scolaires, Anima'kids propose également des activités sportives à la carte : le **Multi'Act**.

## • Les accueils périscolaires

Les accueils périscolaires sont ouverts les matins et soirs avant et après les horaires d'école.

**Anima'kids et accueils périscolaires**  
Tél. : 02 41 92 35 19 / 06 07 63 66 56  
Hôtel de Ville d'Ombrée d'Anjou  
4, rue A. Gaubert et S. Micolau - POUANCÉ  
49420 OMBRÉE D'ANJOU  
Email : [info@ombreedanjou.fr](mailto:info@ombreedanjou.fr)



## • Les Accueils de Loisirs d'été

Les Associations Familles Rurales gèrent les ALSH d'été à Bel-Air de Combrée, Pouancé et Saint-Michel-et-Chanveaux.

### **Combrée : Cap Loisirs**

Email : afrcombree@outlook.fr

### **Pouancé : L'île aux mômes**

Email : famillesrurales.pouance49@gmail.com

### **Saint-Michel-et-Chanveaux : Mich'Land**

Email : famillesruralesstmichel49@gmail.com

## • Les écoles de sport à Pouancé et à Combrée

Les écoles de sport permettent d'initier les enfants à de multiples activités sportives.

### **Informations sur le site internet :**

<https://www.ombreedanjou.fr/ecoles-de-sports-et-activites-sportivesjuniors/>



# À pas d'ados (à partir de 11 ans)

## Activités et accompagnement des jeunes

### • Cantojeunes

Cantojeunes est une association ayant différentes missions auprès des jeunes :

- Accueil Loisirs jeunes 11- 17 ans ouvert les mercredis et vacances scolaires
- Accompagnement des jeunes en projet (soirées, Junior Association, organisation de séjours, foyer des jeunes...).

Le BlaBlados'Bus est une navette qui passe chercher les jeunes à la demande sur la place de l'église de sa commune.

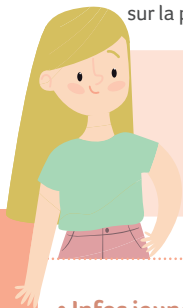

#### Cantojeunes

Tél. : 02 41 61 53 81 ou 06 84 72 19 92

9, place du Champ de Foire - POUANCÉ

49420 OMBRÉE D'ANJOU

Email : [cantojeunes@yahoo.fr](mailto:cantojeunes@yahoo.fr)

Site internet : [www.cantojeunes.com](http://www.cantojeunes.com)



### • Infos jeunes

Infos jeunes accueille, informe et accompagne sur toutes les questions des jeunes : orientation, logement, emploi, étranger... Chaque jeune est accompagné dans ses recherches et ses projets. Gratuit et sans rendez-vous.

#### Infos jeunes



Tél. : 02 41 92 48 01

France services - 36, rue du  
Maréchal Foch - POUANCÉ  
49420 OMBRÉE D'ANJOU

Email : [msap@ombreedanjou.fr](mailto:msap@ombreedanjou.fr)

### • Mission locale

La mission locale du Segréen est un service de proximité ayant pour objectif d'accompagner et de permettre aux jeunes de 16 à 25 ans de surmonter des difficultés qui font obstacle à leur insertion professionnelle et sociale. Possibilité de rendez-vous à France services de Pouancé ou à Segré.

#### Mission locale du Segréen



Tél. : 02 41 61 10 00

6, rue Auguste Rodin  
49500 SEGRÉ-EN-ANJOU-BLEU





# Parents, franchissez le pas !

## • France services

Service gratuit et ouvert à tous, France services accueille, informe et accompagne tous les publics sur des questions liées à : l'administration, l'emploi, le logement, le droit, les associations, les prestations sociales... Accès et aide à l'utilisation des outils numériques.



### France services

Tél. : 02 41 92 48 01

36, rue du Maréchal Foch - POUANCÉ  
49420 OMBRÉE D'ANJOU

Email : [msap@ombredanjou.fr](mailto:msap@ombredanjou.fr)

## • La CAF et la MSA

La CAF et la MSA interviennent dans différents domaines : versement de prestations familiales, accompagnement des familles allocataires, écoute et soutien lors d'événements de la vie.

### CAF 49 : Relais Loir Segréen

Tél. : 02 41 22 38 38

23, rue Victor Hugo - SEGRÉ  
49500 SEGRÉ-EN-ANJOU-BLEU

Email : [segreen.cafmaine-et-loire@caf.cnafmail.fr](mailto:segreen.cafmaine-et-loire@caf.cnafmail.fr)



### MSA Loire Segréen

Tél. : 02 41 31 75 75

1, rue César - SEGRÉ  
49500 SEGRÉ-EN-ANJOU-BLEU

Email : [agenceloiresegreen.blf@msa49.msa.fr](mailto:agenceloiresegreen.blf@msa49.msa.fr)



## • La Maison Départementale des Solidarités de l'Anjou bleu (MDS)

Les travailleurs sociaux de la MDS (assistantes sociales et éducatrices spécialisées) peuvent proposer aux parents qui le souhaitent, dans le cadre d'une mission de soutien à la parentalité, un espace d'écoute, de conseils et d'informations sur l'éducation ou un accompagnement éducatif suivant des modalités à définir ensemble. L'accompagnement et l'écoute se font dans un cadre confidentiel par des professionnels soumis au secret professionnel.



### Maison des Solidarités de l'Anjou bleu

Tél. : 02 41 94 95 30

2, rue César - SEGRÉ 49504 SEGRÉ-EN-ANJOU-BLEU

Email : [mds.segre@maine-et-loire.fr](mailto:mds.segre@maine-et-loire.fr)

## • La Maison du Bouche à Oreille

Gérée par Cantojeunes, "La Maison du Bouche à Oreille" est un Espace de Vie Sociale agréé par la CAF qui accompagne des initiatives collectives portées par les habitants et propose des activités et sorties aux familles et habitants.

### • "Entre parents"

"Entre parents" est un des groupes de la "Maison du Bouche à Oreille" constitué de parents du territoire Pouancé-Combrée qui mène des actions parentalité : échanges "Autour d'un Mug", soirées jeux en famille, ciné-débat, ateliers thématiques... Ouvert à tous et gratuit.

### "La Maison du Bouche à Oreille" de Cantojeunes

Tél. : 02 41 61 53 81 ou 06 84 72 19 92

9, place du Champ de Foire - POUANCÉ

49420 OMBRÉE D'ANJOU

Email : [cantojeunes@yahoo.fr](mailto:cantojeunes@yahoo.fr) Site internet : [www.cantojeunes.com](http://www.cantojeunes.com)



## • Réseau parentalité 49

Grâce au réseau parentalité 49, le site "parents49.fr" recense toutes les actions en direction des familles dans le département ainsi que des outils, des contacts, des lieux ressources....



Site internet :  
[www.parents49.fr](http://www.parents49.fr)

# NUMÉROS UTILES

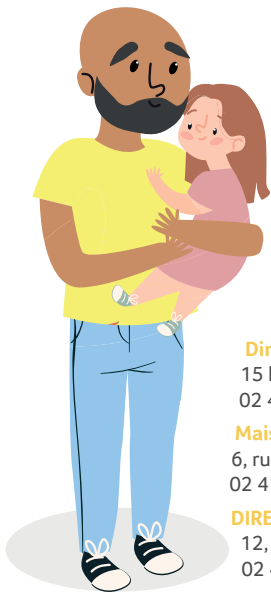

## France services :

02 41 92 48 01

## Maison des Solidarités de l'Anjou bleu :

02 41 21 51 00

## CAF 49 :

08 10 25 49 10 - monenfant.fr

## MSA 49 :

02 41 31 75 75

## Caisse Primaire Assurance Maladie :

32, rue Louis Gain 49937 ANGERS Cedex 9  
08 11 70 36 46

## Direction Départementale de la Cohésion Sociale :

15 bis, rue du petit Thouars 49000 ANGERS  
02 41 72 47 20

## Maison Départementale de l'Autonomie :

6, rue Jean Lecuit 49000 ANGERS  
02 41 81 60 77

## DIRECCTE :

12, rue Papiou de la Verrie CS 23607 49036 ANGERS  
02 41 54 53 52

## SOS Femme :

02 41 87 97 22

## Centre d'Information sur les Droits des Femmes et des Familles 49 :

35, rue St-Exupéry 49100 ANGERS  
02 41 86 18 04

**Enfance Maltraitée :** Numéro vert 119

**Drogues Info Service :** 0 800 23 13 13

**Fil Santé Jeunes :** 0 800 235 236

**Planning Familial (MFPF) Angers :** 02 41 20 51 26

**Non au Harcèlement scolaire :** 3020

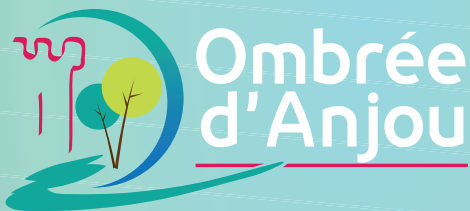

Edition septembre 2022

Imp. Jérôme BLIN - Pouancé (49) Ombrée d'Anjou - [www.imprimerie-blin.com](http://www.imprimerie-blin.com)